

Usulü : Nîm Sofyan

NİHAVEND ŞARKI

Müzik : İsmail ÖTENKAYA

Süre : 4.40

Söz : Yüsrâ ELRAVİ

♩ : 80

GÜLÜMSE SENDE...

* KARANLIKLARIN ARDINDA, YENİ BAŞLAYAN GÜNDE *

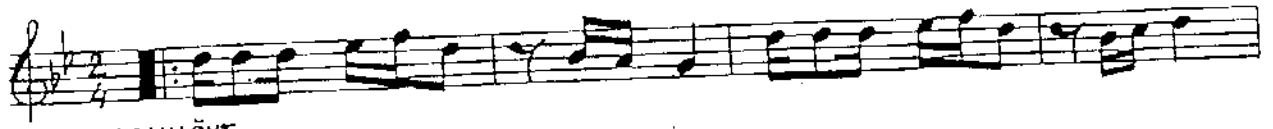

ARANAĞME



KA RAN LIK LA RIN- AR DİN DA YE Nİ BAŞ LA YAN GÜN DE

SAZ veya KORO



YA ŞA MA SE VİN Cİ VAR SA GÜ LÜM SE SEN DE gü lüm se sen de

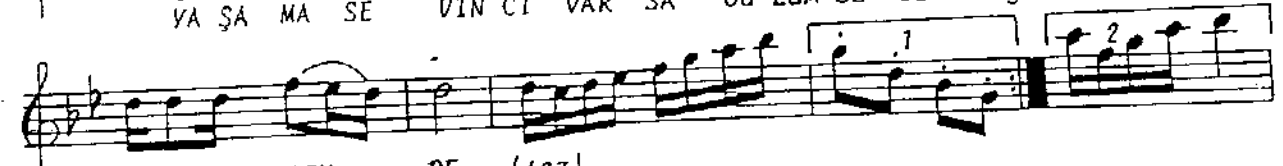

GÜ LÜM SE SEN... DE (saz)...



VA ĞAN YAĞ MUR DA KAR DA A ÇIL MIŞ KIR ÇI ÇE ĞİN DE

SAZ veya KORO



BİR KE LE BEK SE... VÜ RE ĞİN GÜ LÜM SE SEN DE gü lüm se sen de

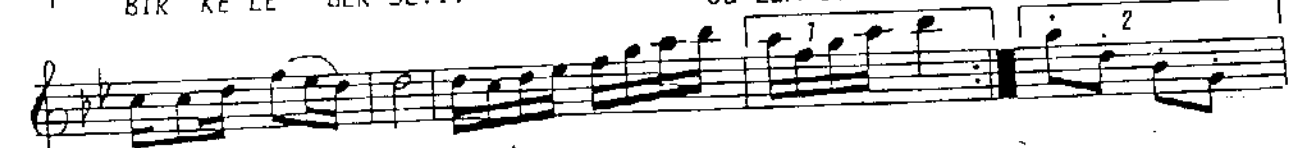

GÜ LÜM SE SEN DE (saz)...



U ĞUL TU SUN DA RÜZ GÂ RİN Fİ SIL Tİ SİN DA DAL LA RİN

SAZ veya KORO



BİR NİN Nİ... DÜ YU YOR SAN GÜ LÜM SE SEN DE gü lüm se sen de



GÜ LÜM SE SEN DE DC (saz)...

(SAZ 2. tekrarıyla icra, edilmeyecektir.)

.../...

NİHAVENT
GÜLÜMSE

(evamı)

1

BİR Nİ NE NİN YÜ ZÜN DE BİR BE BE ĞİN GÜ LÜ ŞÜN DE
SAZ veya KORO
GÖ RÜR SEN VOR GÜN ZA MA NI GÜ LÜM SE SEN DE gū lūm se sen de
GÜ LÜM SE SEN DE (saz)...

* GÜLÜMSE SENDE *

KARANLIKLARIN ARDINDA
YENİ BAŞLAYAN GÜNDE
YAŞAMA SEVİNCİ VARSA
GÜLÜMSE SENDE...

BİR NİNENİN YÜZÜNDE
BİR BEBEĞİN GÜLÜŞÜNDE
GÖRÜRSEN YORGUN ZAMANI
GÜLÜMSE SENDE...

YAĞAN YAĞMURDA KARDA
AÇILMIŞ KIR ÇİÇEĞİNDE
BİR KELEBEKSE YÜREĞİN
GÜLÜMSE SENDE...

YAĞAN YAĞMURDA KARDA
AÇILMIŞ KIR ÇİÇEĞİNDE
BİR KELEBEKSE YÜREĞİN
GÜLÜMSE SENDE...

UĞULTUSUNDA RÜZGARIN
FISILTISINDA DALLARIN
BİR NİNNİ DUYUYORSAN
GÜLÜMSE SENDE...

UĞULTUSUNDA RÜZGARIN
FISILTISINDA DALLARIN
BİR NİNNİ DUYUYORSAN
GÜLÜMSE SENDE...